



МЕЖДУНАРОДНЫЙ ФОРУМ-ВЫСТАВКА
СОЦИАЛЬНЫХ ТЕХНОЛОГИЙ | **СОЦИО** |

Организация ранней помощи детям и их семьям в Свердловской области

**Докладчик: Татьяна Леонидовна Любушкина,
начальник отдела по делам инвалидов
Министерства социальной политики Свердловской области**

Екатеринбург
14 апреля 2023 года

История становления ранней помощи Технология «раннего вмешательства»



**2008 год
Проект «Раннее
вмешательство»**

**комплексная
поддержка семей,
воспитывающих
детей
с ограниченными
возможностями
здоровья
в возрасте
от 0 до 3 лет**

**2009 год
Проект «Социальное
сопровождение семьи,
воспитывающей
ребенка раннего
возраста
с нарушениями
развития»**

**профилактика
нарушений развития
и инвалидности
у детей раннего
возраста**

**2012 год
Кабинеты
катамнеза
в системе
здравоохране-
ния**

**консультативная,
диагностическая,
лечебная и
реабилитационная
помощь детям
из групп
перинатального
риска**

История становления ранней помощи



Распоряжение Правительства
Российской Федерации от
31.08.2016 № 1839-р
«Об утверждении Концепции
развития ранней помощи
в Российской Федерации
на период до 2020 года»

Закон Свердловской области
от 19 декабря 2016 года № 148-ОЗ
«О социальной защите инвалидов
в Свердловской области»

2016 год



**концепция развития ранней
помощи в Российской
Федерации на период
до 2020 года**

**оказание комплексной
психолого-педагогической,
медицинской и социальной
помощи**

2017-2018
годы

пилотный проект по отработке подходов к формированию
системы комплексной реабилитации и абилитации инвалидов,
в том числе детей-инвалидов

Пилотный проект по формированию системы комплексной реабилитации и абилитации инвалидов 2017-2018 г.г.

Координационный совет по реализации пилотного проекта по отработке подходов к формированию системы комплексной реабилитации и абилитации инвалидов, в том числе детей-инвалидов

- Министерство социальной политики Свердловской области;
- Министерство здравоохранения Свердловской области;
- Министерство общего и профессионального образования Свердловской области;
- Министерство культуры Свердловской области;
- Министерство физической культуры и спорта Свердловской области;
- Департамент по труду и занятости населения Свердловской области

Межведомственная рабочая группа по развитию системы ранней помощи

- Министерство социальной политики Свердловской области;
- Министерство общего и профессионального образования Свердловской области;
- Министерство здравоохранения Свердловской области



Система ранней помощи в Свердловской области

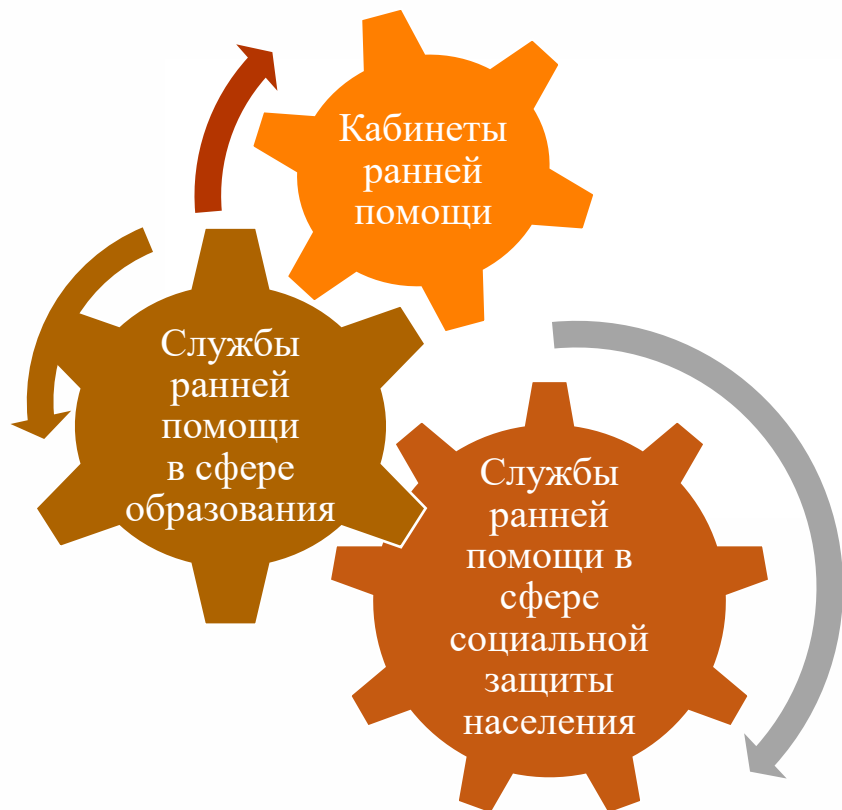

Региональные ресурсно-методические центры

Образование

ГБОУ СО «Центр психолого-педагогической, медицинской и социальной помощи «Ресурс»

Социальная защита населения

ГАУ СО реабилитационный центр для детей и подростков с ограниченными возможностями «Талисман»

Здравоохранение

ГАУЗ СО «Областная детская клиническая больница»

Алгоритм работы в системе ранней помощи в Свердловской области

Основные этапы оказания услуг ранней помощи:

1. Выявление и направление детей, нуждающихся в ранней помощи (скрининг развития), из медицинских организаций в службу ранней помощи.
2. Определение в службе ранней помощи нуждаемости в услугах ранней помощи.

Определена нуждаемость	Не нуждается
Разработка индивидуальной программы ранней помощи	Краткосрочное предоставление услуг ранней помощи без составления индивидуальной программы ранней помощи
Реализация индивидуальной программы ранней помощи	Консультирование родителей (законных представителей) без составления индивидуальной программы ранней помощи
Оценка эффективности индивидуальной программы ранней помощи	
Завершение индивидуальной программы ранней помощи и перевод ребенка в другую систему сопровождения	

Пакет документов в системе ранней помощи

- Форма направления в организацию, оказывающую услуги ранней помощи
- Форма заявления на оказание услуг ранней помощи
- Форма договора об оказании услуг ранней помощи ребенку и его семье
- Форма согласия на обработку персональных данных
- Форма Индивидуальной программы ранней помощи (ИПРП)
- Форма протокола междисциплинарного консилиума
- Бланки первичного приема и углубленной оценки по областям МКФ

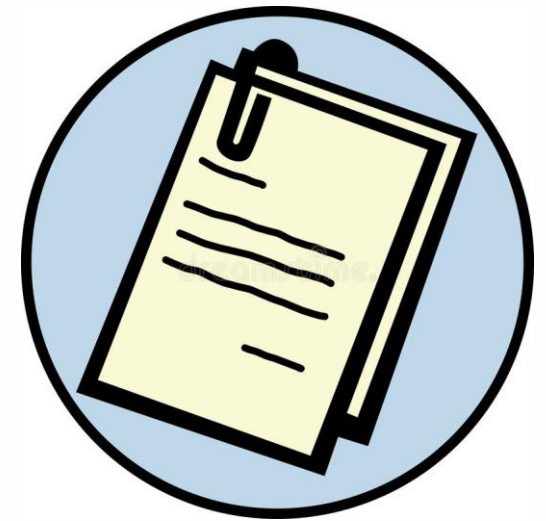

Межведомственная информационная система

подсистема «Информирование специалистов службы ранней помощи о необходимости оценки выявленного случая» информационной системы «Информационное взаимодействие с федеральным государственным учреждением медико-социальной экспертизы(МСЭ)» в составе автоматизированной информационной системы «Адресная социальная помощь»



ПК «Информационное взаимодействие с федеральным государственным учреждением медико-социальной экспертизы на базе АСУИД "Тула"» в. 12.10.149
Свердловская область
А.В. Теренькова

Гостевый Тест Тестович на учете с 17.10.2018
область, Верх-Исетский р-н и Екате..., г. Екатеринбург, ул. Ленина, д. 555, кв. 555

Основные сведения

Организация/база данных: Управление социальной политики № 26 (по Верх-Исетскому району города Екатеринбург, по Железнодорожному району города Екатеринбург)
Дата рождения: 01.05.2017 (Полная лет: 5) | Пол: мужской | Телефон: | Сотовый: | E-mail: |
Регистрация: 620000, Свердловская область, Верх-Исетский р-н и Екате..., г. Екатеринбург, ул. Ленина, д. 555, кв. 555 | с 17.10.2018 | Гражданство: |
Проживание: Проживает по адресу регистрации
Уд. личность: Свидетельство о рождении серия 11222 № 3454537 от 01.06.2017
Работает?: Нет сведений
СНИЛС: | ИНН: | № медицинского полиса: | Код региона в ПФР: 075 | Карта для проезда: |
Признаков учета нет

Заявки: действующие закрытые все в т.ч. где участвует

Удостоверения (документы): действующие закрытые все

Свидетельство о рождении: 01.06.2017 01.06.2017 серия 11222 № 3454537 дата включения

Печать

- Заявление
 - Бланк первичного приема по ИП
 - Бланк регистрации обращения
 - Договор об оказании услуг ранней помощи
 - Заявление о предоставлении услуг ранней помощи
 - Информированное добровольное согласие на оказание услуг ранней помощи
 - План реабилитационных мероприятий
 - Протокол консилиума
 - Согласие на обработку персональных данных
 - Согласие родителя на использование фото- и видеосъемки несовершеннолетнего
 - Справка
 - Дополнительный аттестат
 - Обложка дела (2 стороны)
 - Ранняя помощь (обратный талон)
- Акт обследования
 - Заключение Междисциплинарного консилиума специалистов службы ранней помощи
 - Форма направления детей в службу ранней помощи
 - ИПР(А)

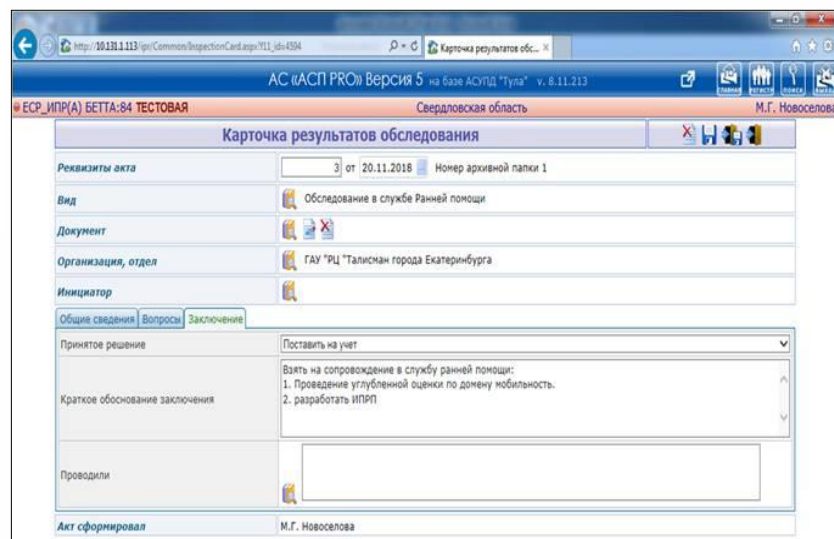

АС (АСП ПРО) Версия 5 на базе АСУИД "Тула" в. 6.11.212
Свердловская область
М.Г. Новоселова

ЕСР_ИПР(А) БЕТТА:84 ТЕСТОВАЯ

Карточка результатов обследования

Реквизиты акта: 3 от 20.11.2018 Номер архивной папки 1

Вид: Обследование в службе Ранней помощи

Документ:

Организация, отдел: ГАУ "ЦС "Талисман" города Екатеринбурга

Инициатор:

Общие сведения | Вопросы | Заключение

Принятое решение: Поставить на учет

Краткое обоснование заключения: Взять на сопровождение в службу ранней помощи:
1. Проведение углубленной оценки по домену мобильности.
2. разработать ИПР(А)

Проводили:

Акт сформировал М.Г. Новоселова

Развитие системы ранней помощи в Свердловской области



Подготовка кадров
Оснащение служб
ранней помощи



Территориальная
доступность служб
ранней помощи



Информационно-
просветительская
деятельность



Нормативное правовое регулирование

Региональный уровень

Закон Свердловской области от 19 декабря 2016 года № 148-ОЗ «О социальной защите инвалидов в Свердловской области»



мера социальной поддержки:

- оказание ранней помощи, в том числе семейно ориентированной комплексной психолого-педагогической, медицинской и социальной помощи

Закон Свердловской области от 3 декабря 2014 года № 108-ОЗ «О социальном обслуживании граждан в Свердловской области»



предоставление услуг ранней помощи детям и их семьям

постановление Правительства Свердловской области от 22.01.2014 № 23-ПП «Об утверждении комплексной программы Свердловской области «Доступная среда»



подпрограмма 2 «Формирование и совершенствование системы комплексной реабилитации и абилитации инвалидов, в том числе детей-инвалидов в Свердловской области»

Система ранней помощи в Свердловской области на 01.01.2023

➤ Кабинеты ранней помощи межмуниципальных медицинских центров – 9

государственные учреждения здравоохранения Свердловской области

➤ Службы ранней помощи в сфере социальной защиты населения – 9:

государственные организации социального обслуживания, находящиеся в ведении Свердловской области

➤ Службы ранней помощи в сфере образования – 40:

26 муниципальных дошкольных образовательных организаций;
8 центров психолого-педагогической, медицинской и социальной помощи (ЦППМСП);
5 государственных образовательных учреждений;
1 муниципальное автономное учреждение дополнительного образования

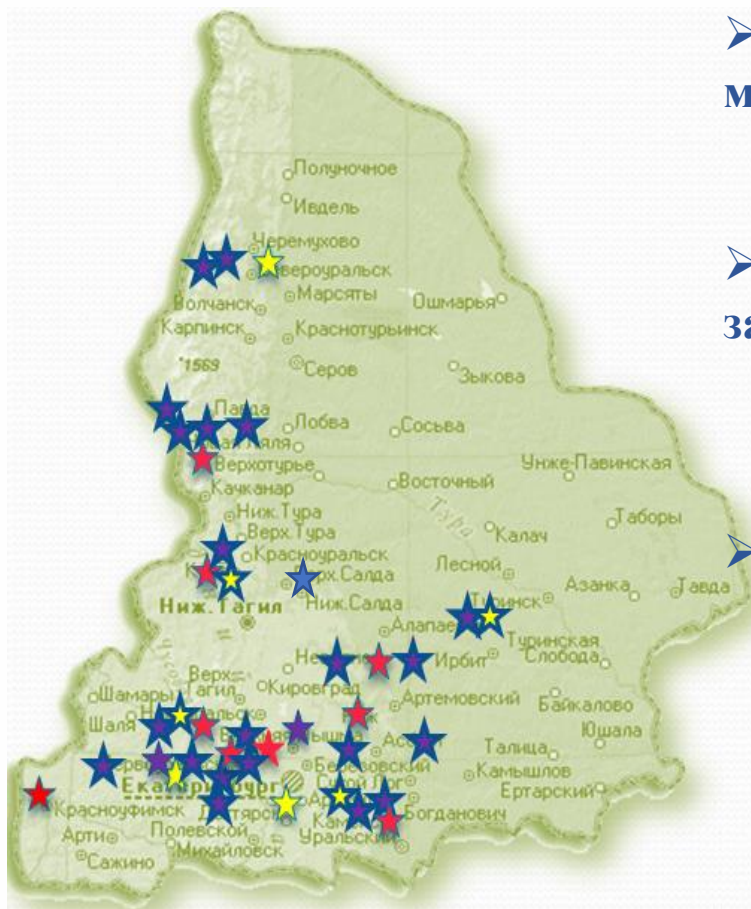

Информация о кабинетах и службах ранней помощи

Раздел ««Ранняя помощь в Свердловской области» официального сайта Министерства социальной политики Свердловской области

<https://msp.midural.ru/deyatelnost/socialnaya-podderzka-invalidov/reabilitaciya-i-abilitaciya-invalidov/rannaya-pomoshch-v-sverdlovskoy-oblastix.html>

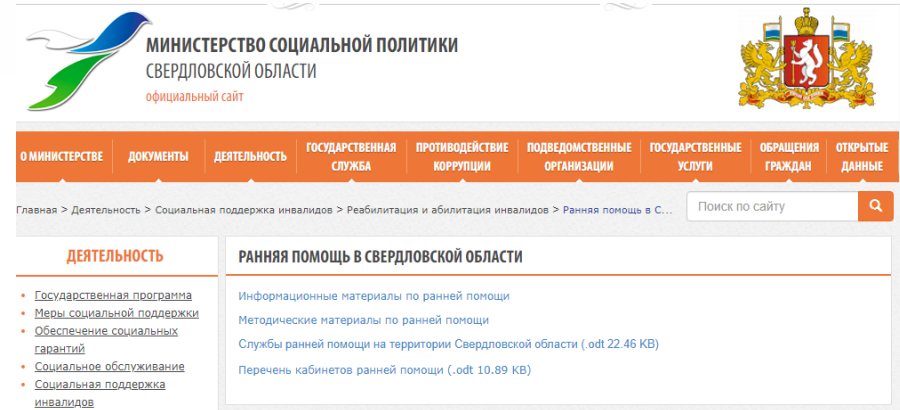

МИНИСТЕРСТВО СОЦИАЛЬНОЙ ПОЛИТИКИ
СВЕРДЛОВСКОЙ ОБЛАСТИ
официальный сайт

О МИНИСТЕРСТВЕ | ДОКУМЕНТЫ | ДЕЯТЕЛЬНОСТЬ | ГОСУДАРСТВЕННАЯ СЛУЖБА | ПРОТИВОДЕЙСТВИЕ КОРРУПЦИИ | ПОДВЕДОМСТВЕННЫЕ ОРГАНИЗАЦИИ | ГОСУДАРСТВЕННЫЕ УСЛУГИ | ОБРАЩЕНИЯ ГРАЖДАН | ОТКРЫТЫЕ ДАННЫЕ

Главная > Деятельность > Социальная поддержка инвалидов > Реабилитация и абилитация инвалидов > Ранняя помощь в С...

Поиск по сайту

ДЕЯТЕЛЬНОСТЬ

РАННЯЯ ПОМОЩЬ В СВЕРДЛОВСКОЙ ОБЛАСТИ

- Государственная программа
- Меры социальной поддержки
- Обеспечение социальных гарантий
- Социальное обслуживание
- Социальная поддержка инвалидов

Информационные материалы по ранней помощи
Методические материалы по ранней помощи
Службы ранней помощи на территории Свердловской области (.odt 22.46 KB)
Перечень кабинетов ранней помощи (.odt 10.89 KB)

Раздел «Перечень служб ранней помощи» автоматизированной информационной системы «Доступная среда Свердловской области»

<https://slk.msp.midural.ru/ds/listhelp.html>

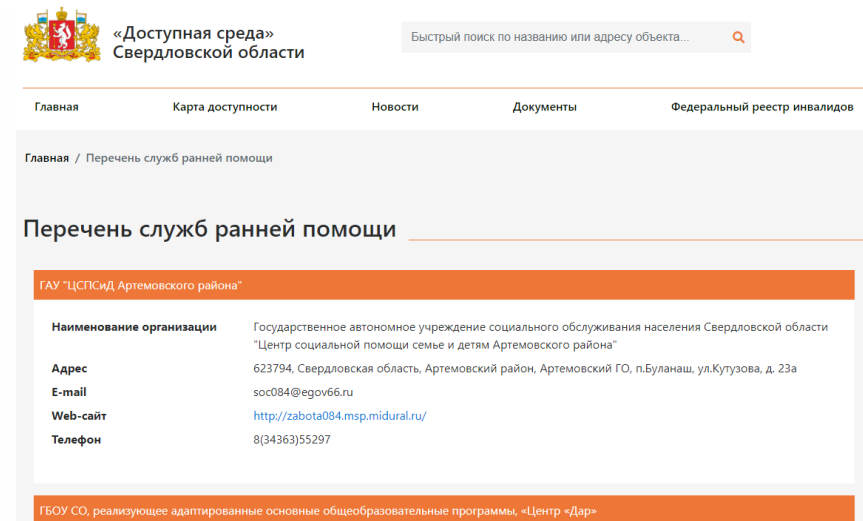

«Доступная среда»
Свердловской области

Быстрый поиск по названию или адресу объекта...

Главная | Карта доступности | Новости | Документы | Федеральный реестр инвалидов

Главная / Перечень служб ранней помощи

Перечень служб ранней помощи

ГАУ "ЦСПСид Артемовского района"	
Наименование организации	Государственное автономное учреждение социального обслуживания населения Свердловской области "Центр социальной помощи семье и детям Артемовского района"
Адрес	623794, Свердловская область, Артемовский район, Артемовский ГО, п.Буланаш, ул.Кулузова, д. 23а
E-mail	soc084@egov66.ru
Web-сайт	http://zabota084.msp.midural.ru/
Телефон	8(34363)55297

ГБОУ СО, реализующее адаптированные основные общеобразовательные программы, «Центр «Дар»

Кадровый состав служб ранней помощи в Свердловской области

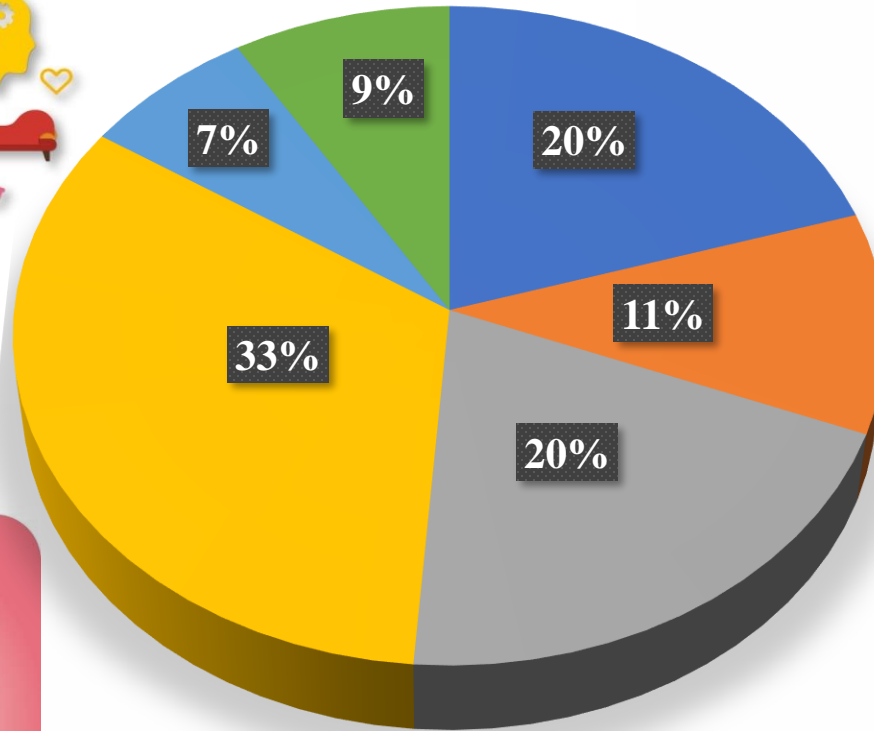

- руководители кабинетов и служб ранней помощи
- медицинский персонал
- психологи
- педагоги
- специалисты по социальной работе
- специалисты по АФК



Актуализация форм документов в системе ранней помощи в Свердловской области

Форма направления в организацию, оказывающую услуги ранней помощи

Межведомственная информационная система

_____ (наименование организации)

Направление в организацию, оказывающую услуги ранней помощи

№ _____ « ____ » _____ 20__ г.

Ребенок (ФИО) _____

Дата рождения « ____ » _____ 20__ г.

Полных _____ лет _____ месяцев

Ребенок имеет статус «ребенок-инвалид»: да/нет

Ребенок имеет стойкое нарушение структур и функций организма: да/нет

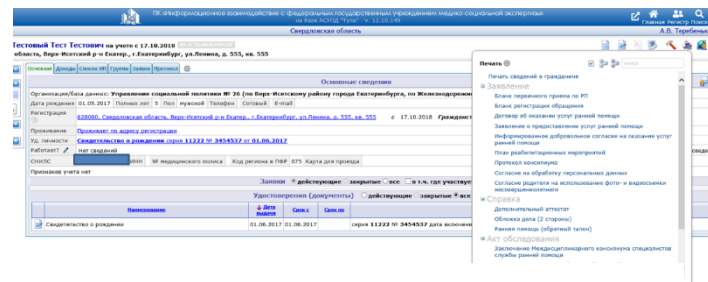

_____ (наименование организации)

№ _____ « ____ » _____ 20__ г.

Обратный талон

В _____ (название медицинской организации)
по результатам направления в организацию, оказывающей услуги ранней помощи (от « ____ » _____ 20__ г. № ____)

Ребенок (ФИО) _____

Дата рождения « ____ » _____ 20__ г.

Полных _____ лет _____ месяцев на момент обращения

Адрес проживания: _____

Ребенок имеет статус «ребенок-инвалид»: да/нет
Дата обращения в службы ранней помощи: _____

Оказаны услуги ранней помощи:
- определение нуждаемости в услугах ранней помощи: да/нет
- разработана ИПРП: да/нет
- если ИПРП была разработана, сроки реализации с _____ 20__ года по _____ 20__ года;
- консультирование без составления ИПРП: да/нет

Рекомендации: _____

Заведующий Службы ранней помощи _____ (подпись) / _____ (расшифровка подписи)

Виды стойких нарушений структур и функций организма ребенка	Степень выраженности стойких нарушений структур и функций организма ребенка (поставить отметку)			
	незначительные нарушения	умеренные нарушения	выраженные нарушения	значительно выраженные нарушения
нарушение психических функций:				
функции сознания				
интеллектуальные функции				
волевые и побудительные функции				
функции сна				
функции внимания, памяти, восприятия				
функции эмоций				
структуры нервной системы:				
структура головного мозга				
спинной мозг и относящиеся к нему структуры				
сенсорные функции и боль:				
функции зрения				
функции слуха				
вестибулярные функции				
функция вкусовой чувствительности				
функции обоняния				
проприоцептивная функция				
функция осязания				
температурная чувствительность				
вибрационная чувствительность				
тактильная чувствительность				

Информационно-просветительская деятельность

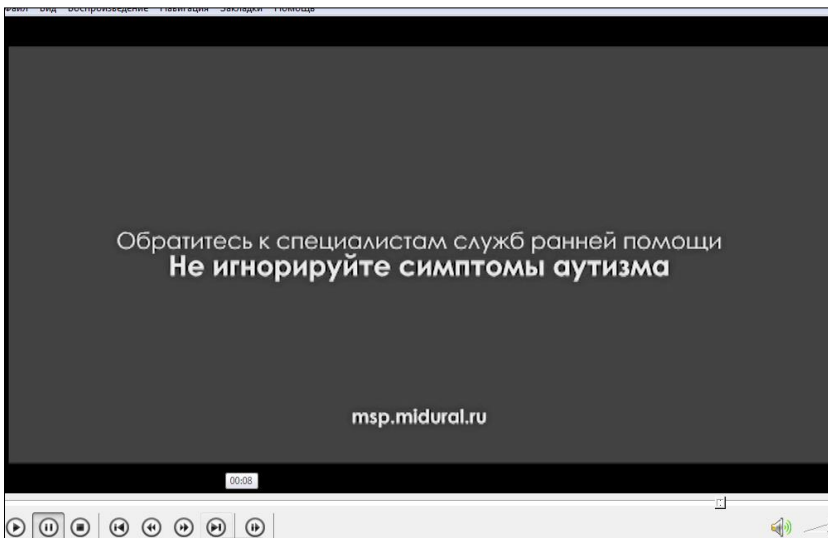
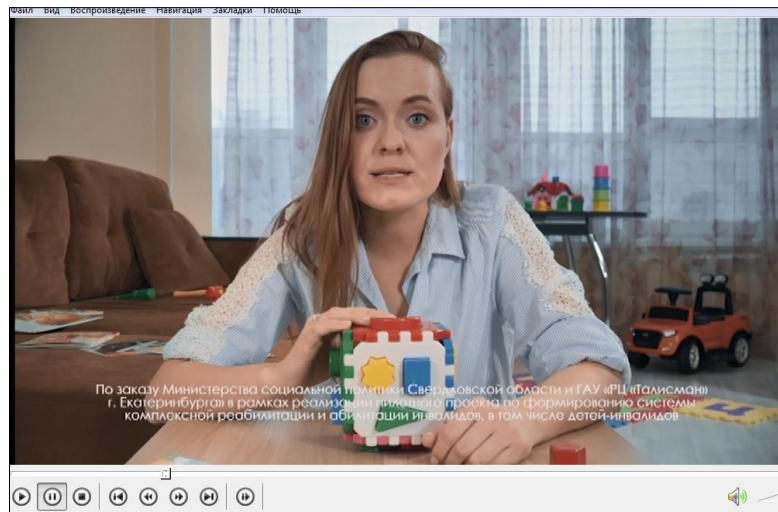
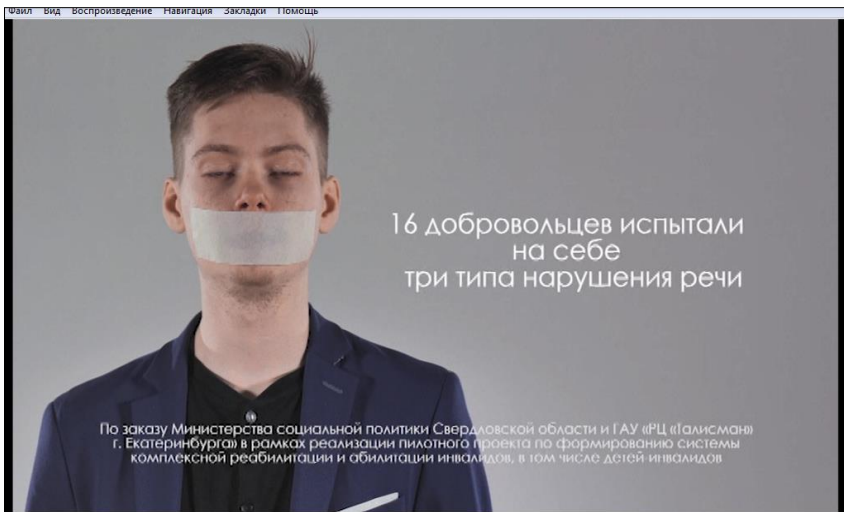

Трансляция опыта по оказанию услуг ранней помощи

Создание эффективной системы ранней помощи в учреждениях социальной политики Свердловской области

Как создать доступную систему ранней помощи семьям, воспитывающим детей раннего возраста?

на 10% увеличилось количество охваченных семей

на 50% увеличилось количество семей, направленных из учреждений здравоохранения

Свердловская область
Регион - автор

+ Хочу внедрить

0 Нравится

Создание эффективной системы ранней помощи в учреждениях социальной политики Свердловской области

Победитель

Социальная поддержка

0 внедрений

Срок внедрения: 12 месяцев

Описание Тиражирование Мнения

ГАУ "РЦ "Талисман" г. Екатеринбурга"

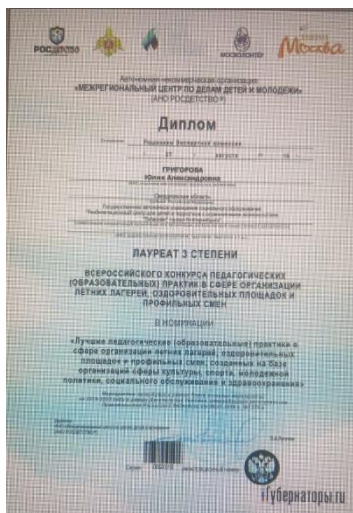

МИНПРОМТОР РОССИИ

СЕРДЛОВСКАЯ ОБЛАСТЬ

300 ЛЕТ КУЗБАСС



Всероссийский конкурс Уполномоченного при Президенте Российской Федерации по правам ребенка «Вектор детства»

ТОП – 100
100 ЛУЧШИХ РЕГИОНАЛЬНЫХ ПРОЕКТОВ

НОМИНАЦИЯ

«Поддержка детей – инвалидов, детей с ограниченными возможностями здоровья»

ПРОЕКТ

Программа комплексного сопровождения семей, воспитывающих ребенка раннего возраста с нарушениями развития в Свердловской области "Ранняя помощь – эффективная помощь"

Государственное автономное учреждение социального обслуживания Свердловской области «Реабилитационный центр для детей и подростков с ограниченными возможностями» "Талисман" города Екатеринбурга

Кемерово, 2021 г.

Количество детей, получивших услуги ранней помощи, в службах ранней помощи Свердловской области

Количество детей, получивших услуги ранней помощи

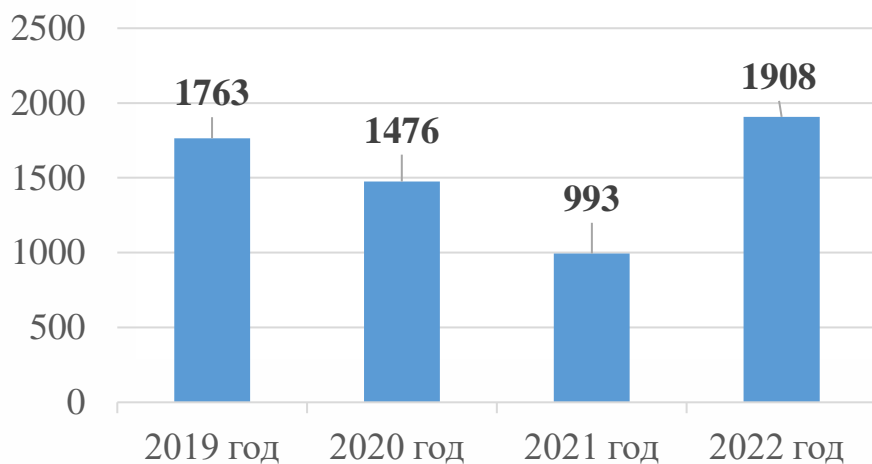

Доля семей, включенных в программы ранней помощи, удовлетворенных качеством услуг ранней помощи

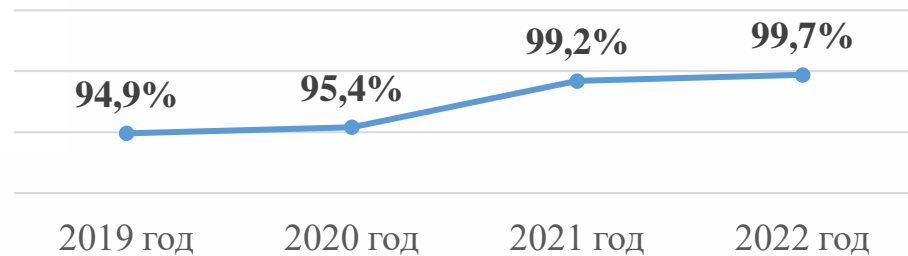

Эффективность оказания услуг ранней помощи (в организациях социального обслуживания)

- ✓ степень вовлеченности ребенка в позитивные социальные отношения;
- ✓ приобретение ребенком новых функциональных навыков;
- ✓ понимание семьей сильных сторон своих детей, их способностей и особых потребностей;
- ✓ повышение компетенции родителей в вопросах воспитания и развития ребенка

у 23% детей достигнуты поставленные цели в ИПРП

10% детей поступили в дошкольные образовательные учреждения

