



МЕЖДУНАРОДНЫЙ ФОРУМ-ВЫСТАВКА
СОЦИАЛЬНЫХ ТЕХНОЛОГИЙ | **СОЦИО** |

МКФ в реабилитации: от первичной оценки до формирования навыков

Шошмин Александр Владимирович

Екатеринбург
13 апреля 2023 года

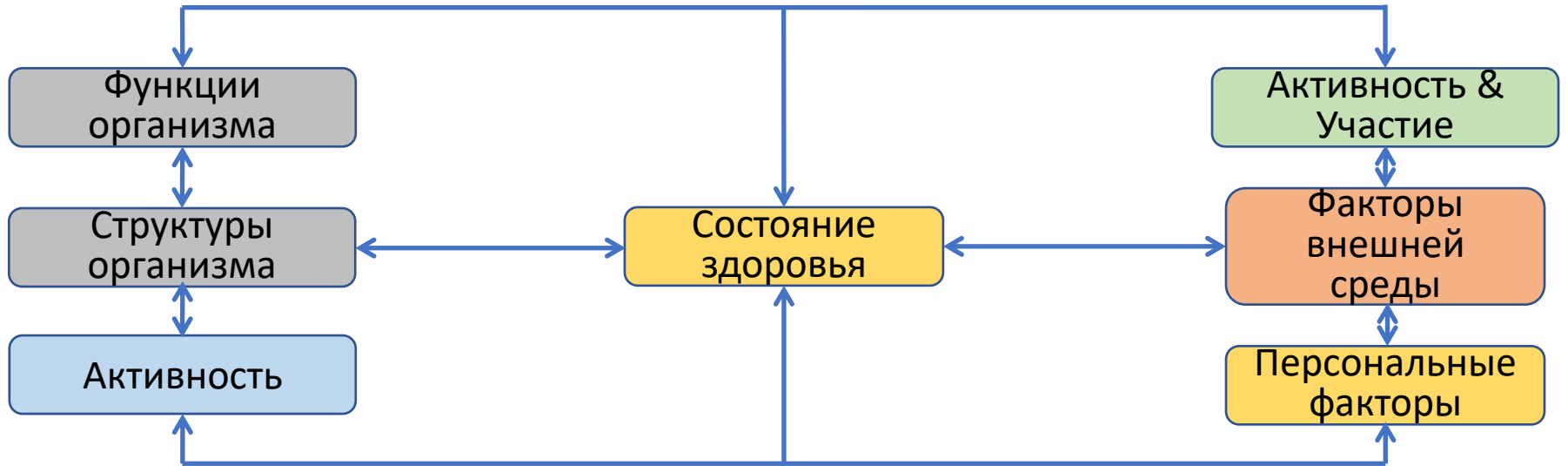

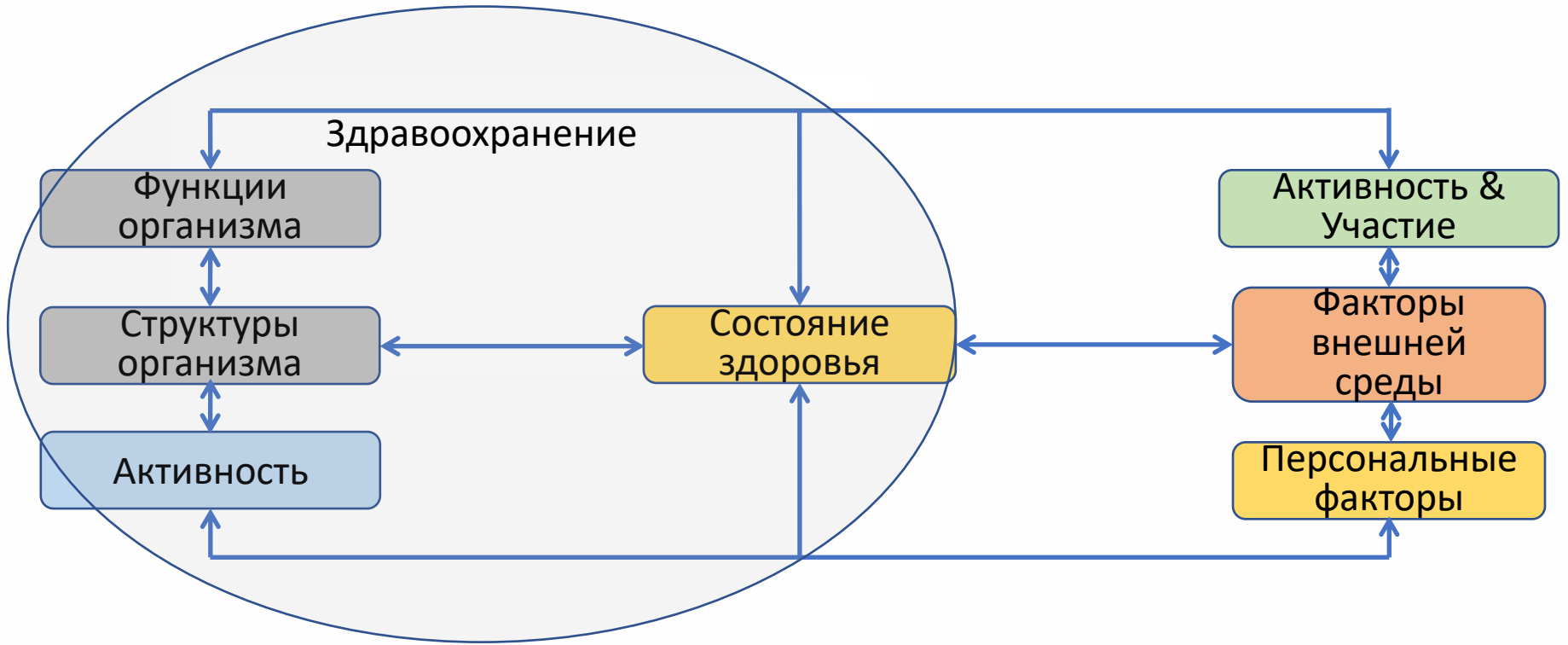

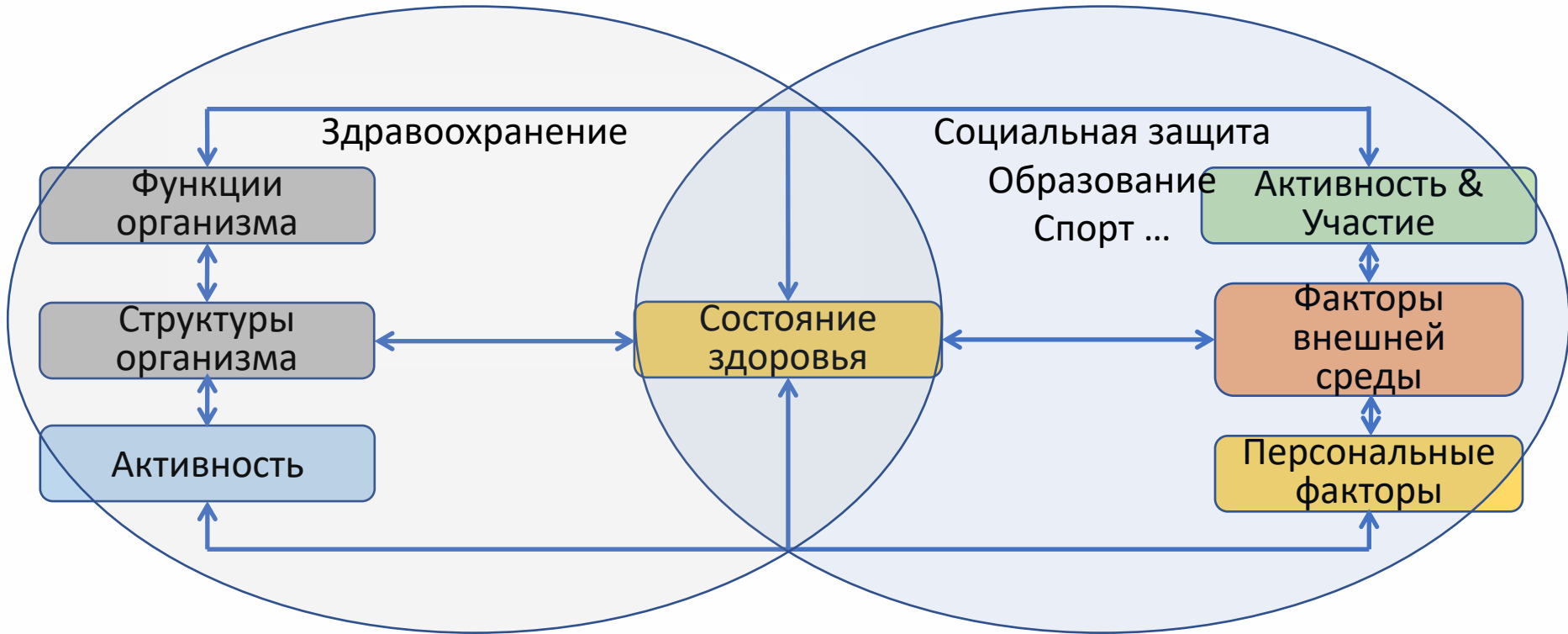



Вход в систему

МКФ

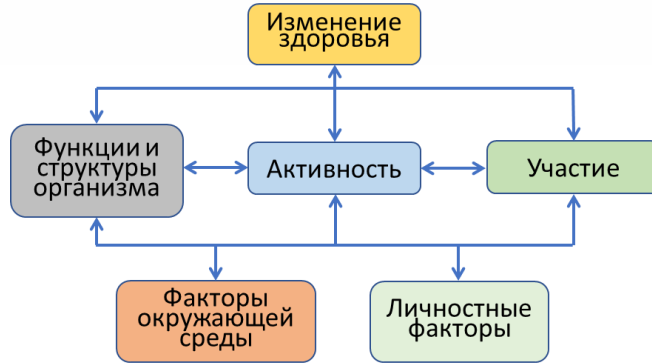

Жизнедеятельность d1 d2
d3 d4 ...

Поиск ответов e1 e2 e3 ...

Потоки информации на
этапе первичной
диагностики

Активность & Участие	Функции & Структуры организма	Факторы внешней среды
Наблюдение, личный опыт	Поликлиники, больницы ...	Внешние ресурсы, случайная информация

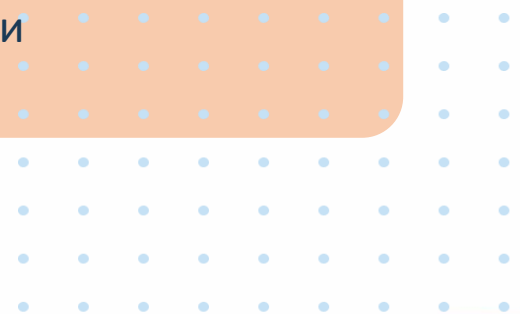

Первичная диагностика

Диагноз (МКБ 10/11)

Жизненная активность в
определенной
окружающей среде

Активность & Участие: d1
d2 d3 d4 ...



Дом,
окружающая
среда



Запрос
родителей



Реабилита-
ционные
организации

Углубленная диагностика



Ребенок с семьей в системе реабилитации



Работа с ребенком, семьей, окружающей средой, работа семьи



Организации предоставляющие услуги по комплексной реабилитации

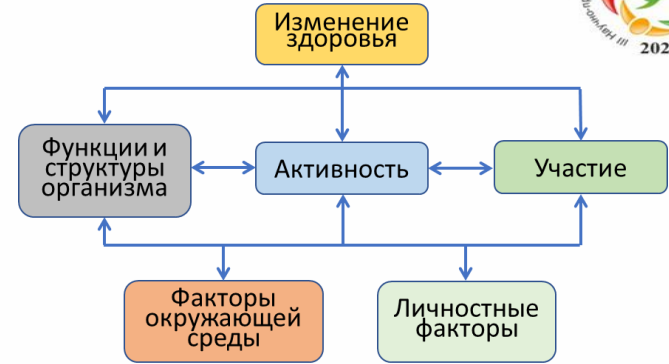

Организм b1 b2 b3 ... s1 s2 ...
 Жизнедеятельность d1 d2 d3 ...
 Среда e1 e2 e3 ...
 Личность
 Постановка и согласование цели(-ей) реабилитации

Доказательность

- Методы оценки
 - Банки данных доказанных методов
- Перевод с языка оценки в МКФ
- Согласование результатов между специалистами

Базовый набор МКФ

gms [reposh] СП.АРМ Реестр Служба ранней помощи Медицинская система x Иванов П. П. 15:08

Шаблоны (базовые наборы МКФ)

Имя шаблона: Основной МКФ-набор кодов и категорий при ишемической болезни сердца. Область применения (комментарий): Сердечно-сосудистые

Общие сведения | **в ФУНКЦИИ ОРГАНИЗМА** | с СТРУКТУРЫ ОРГАНИЗМА | **d АКТИВНОСТЬ И УЧАСТИЕ** | е ФАКТОРЫ ОКРУЖАЮЩЕЙ СРЕДЫ | Личностные факторы | Составление заключения | Оценка достигнутого

d АКТИВНОСТЬ И УЧАСТИЕ

Код МКФ	Категория МКФ	Реализация	Капитет	Код определите...	Ответственн
d110	Использование зрения				
d115	Использование слуха	УМЕРЕННЫЕ нарушения (средние, значимые)	ТЯЖЕЛЫЕ нарушения (высокие, интенсивные)	d115.23	
d130	Копирование	ЛЕГКИЕ нарушения (незначительные, слабые)	УМЕРЕННЫЕ нарушения (средние, значимые)	d130.12	
d155	Приобретение практических навыков				
d160	Концентрация внимания	УМЕРЕННЫЕ нарушения (средние, значимые)	ТЯЖЕЛЫЕ нарушения (высокие, интенсивные)	d160.23	
d210	Выполнение отдельных задач	ЛЕГКИЕ нарушения (незначительные, слабые)	УМЕРЕННЫЕ нарушения (средние, значимые)	d210.12	
d220	Выполнение многоплановых задач				
d230	Выполнение повседневного распорядка				
d240	Преодоление стресса и других психологических наг				

Способность БЕЗ посторонней помощи

Отложить | Подтвердить | Отмена

OK | Отмена | Сброс

Результат оценки

Статус: УГЛУБЛЕННАЯ ОЦЕНКА

Период от: 01.01.2017
Период до: 12.10.2017

Общие цели

Состав комиссии:
Ведущий специалист:

Родители:
Законный представитель:

Методы и подходы

Оценочные процедуры:
Компонент 1. Оценка собственной активности и участия ребенка в повседневной жизненной ситуации и потенциальной возможности исполнения "d": 31--

Код МКФ-ДП	Категория	Детализация	Реализация	Потенция
d310	Восприятие уст...	уяснение прям...	ТЯЖЕЛЫЕ затр...	ЛЕГКИЕ за
d420	Перемещение ...	перемещение ...	УМЕРЕННЫЕ з...	НЕТ затру

Компонент 2. Оценка состояния здоровья, структур и функций организма "s" и "b": 2--

Код МКФ-ДП	Категория	Детализация	Выраженност...	Характер
s7103	СУСТАВЫ ГОЛ...		УМЕРЕННЫЕ ...	нет измен

Компонент 3. Оценка факторов окружающей среды "e":

Код МКФ-ДП	Категория	Детализация	Степень выр...	Код опре
e398	Поддержка и в...			e398

Компонент 4. Личностные факторы

Формируемые данные :
Период от: 01.01.2017
Период до: 12.10.2017

Компонент 1. Оценка собственной активности и участия ребенка в повседневной жизненной ситуации и потенциальной возможности исполнения "d": 31--

Код МКФ-	Категория	Детализация	Реализация	Потенциальная способность без помощи	Реал (постс пом
d310	Восприятие устных сообщений при общении	уяснение прямого и подразумеваемого значений устных сообщений, понимание, что выражение является утверждением факта или идиоматическим выражением	ТЯЖЕЛЫЕ затруднения	ЛЕГКИЕ затруднения	
d420	Перемещение тела	перемещение с одной поверхности на другую, например, перемещение вдоль скамьи или с кровати на стул, без изменения позы тела	УМЕРЕННЫЕ затруднения	НЕТ затруднений	

Компонент 2. Оценка состояния здоровья, структур и функций организма "s" и "b": 2--

Код МКФ-	Категория	Детализация	Выраженность нарушения	Характер нарушения	Локализация нарушения
s7103	СУСТАВЫ ГОЛОВЫ И ШЕИ		УМЕРЕННЫЕ нарушения	нет изменений структуры	d31

Компонент 3. Оценка факторов окружающей среды "e":

Код МКФ-.....	Категория	Детализация	Степень выраженнос	Код определителя
e398	Поддержка и взаимосвязи, другие уточненные			e398

OK Отмена



Результат оценки

Table 1: ICF Categorical Profile

		Цель	Оценка										
		Общая цель – независимость в сообществе	[Redacted]										
		Цель программы – участие в обществе											
ICF Category		Цель 1 – мобильность											
Assessment		Цель 2 – самообслуживание											
		Цель 3 – поддержание собственного здоровья											
		Код МКФ	Категория МКФ	Определитель МКФ					Цель				
				проблема									
				0	1	2	3	4					
Global Goal: Health maintenance; prevention of pressure ulcers (PUs)		b1343	Качество сна						3				
Service-Program-Goal: Independence in daily living		b28016	Боль в суставах						1, 2				
Cycle goal 1: Structure and healing of the skin		b710	Функции подвижности сустава						1, 2				
Cycle goal 2: Mobility		b735	Функции мышечного тонуса						1				
Cycle goal 3: Looking after one's health		s75011	Коленный сустав						3				
		d410	Изменение позы тела						1, 2				
		d4500	Ходьба на короткие расстояния						1, 2				
		d4600	Передвижение в пределах жилища						2				
		d4601	Передвижение в пределах других зданий						1, 2				
		d4702	Использование общественного моторизованного транспорта						1, 3				
		d540	Одевание						2				
		d850	Оплачиваемая работа						-				
				Вспомогательный фактор			Барьер						
				+4	+3	+2	+1	0	1	2	3	4	
b1801 Body image		e1201	Вспомогательные изделия и технологии для персонального передвижения и перевозки внутри и вне помещений						1, 3				
b260 Proprioceptive functions		e110	Продукты или вещества для персонального потребления						1, 2				
b265 Touch function		e150	Дизайн, характер проектирования, строительства зданий для общественного использования						-				
b270 Sensory functions related to temperature... stimuli		e155	Дизайн, характер проектирования, строительства зданий для частного использования						-				
b440 Respiratory functions		e310	Семья и ближайшие родственники						3				
b525 Defecation functions		e355	Профессиональные медицинские работники						3				
b620 Urination functions		e410	Индивидуальные установки семьи и ближайших родственников						3				
b640 Sexual functions													
b710 Mobility of joints													
b7303 Power of muscles in the lower half of the body													
b7603 Supportive functions of the arms													
b820 Repair functions of the skin													
s810 Structure of areas of the skin													
d410 Changing basic body positions													
d420 Transferring oneself													
d465 Moving around using equipment													
d510 Washing oneself													



Table 1. ICF Categorical Profile. ICF Chapter: rate the extent or presence (0 = no problem to 4 = complete problem) in the components of body functions (b), body structures (s), activities (d) and the extent of positive (+) or negative impact of environmental (+) and personal factors (-). Goal Rating: 1, 2 refers to Cycle goal 1, 2, 3; 3 refers to Service-Program Goal; 0 refers to Global Goal.

Цель

✓Согласование с детьми/родителями

✓SMART

- Конкретная
- Измеримая
- Достижимая
- Актуальная
- Ограниченная во времени

Цель

✓Согласование с детьми/родителями

✓SMART

➤ Конкретная

➤ d550 (прием пищи)

➤ Измеримая

➤ Достижимая

➤ Актуальная

➤ Ограниченная во времени

Цель

✓Согласование с детьми/родителями

✓SMART

➤ Конкретная

➤ d550 (прием пищи)

➤ Измеримая

➤ d550.3

➤ Достижимая

➤ Актуальная

➤ Ограниченная во времени

Цель

✓Согласование с детьми/родителями

✓SMART

- Конкретная
 - Измеримая
 - Достижимая
 - Актуальная
 - Ограниченная во времени
- d550 (прием пищи)
 - d550.3
 - d550.3 → d550.2

Цель

✓Согласование с детьми/родителями

✓SMART

➤ Конкретная

➤ d550 (прием пищи)

➤ Измеримая

➤ d550.3

➤ Достижимая

➤ d550.3 → d550.2

➤ Актуальная

➤ d5 Самообслуживание

➤ Ограниченная во времени

Цель

✓Согласование с детьми/родителями

✓SMART

➤ Конкретная

➤ Измеримая

➤ Достижимая

➤ Актуальная

➤ Ограниченная во времени

➤ d550 (прием пищи)

➤ d550.3

➤ d550.3 → d550.2

➤ d5 Самообслуживание

➤ За курс реабилитации

Вмешательства/услуги

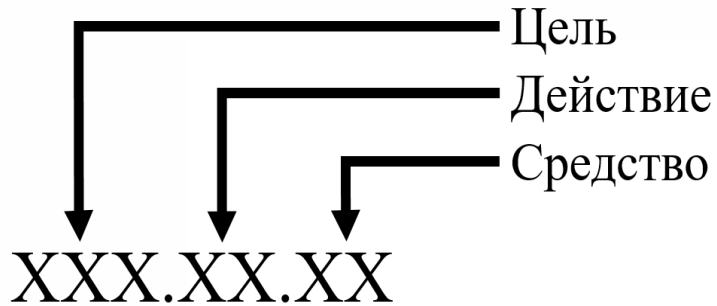

SMF.AA.ZY - Оценка самостоятельного приема пищи

SMF - d550 – Прием пищи

AA - Оценка

ZY - Другой метод или техника, не классифицированные в других рубриках

Цель

A Функции и структуры организма
B Активность и Участие
D Факторы окружающей среды
E Поведение, связанное со здоровьем

Действие

A Диагностическое
B Терапевтическое
C Управляющее
D Профилактическое

Средства

A Подход
B Техника
C Метод
D Образец

Вмешательства/услуги

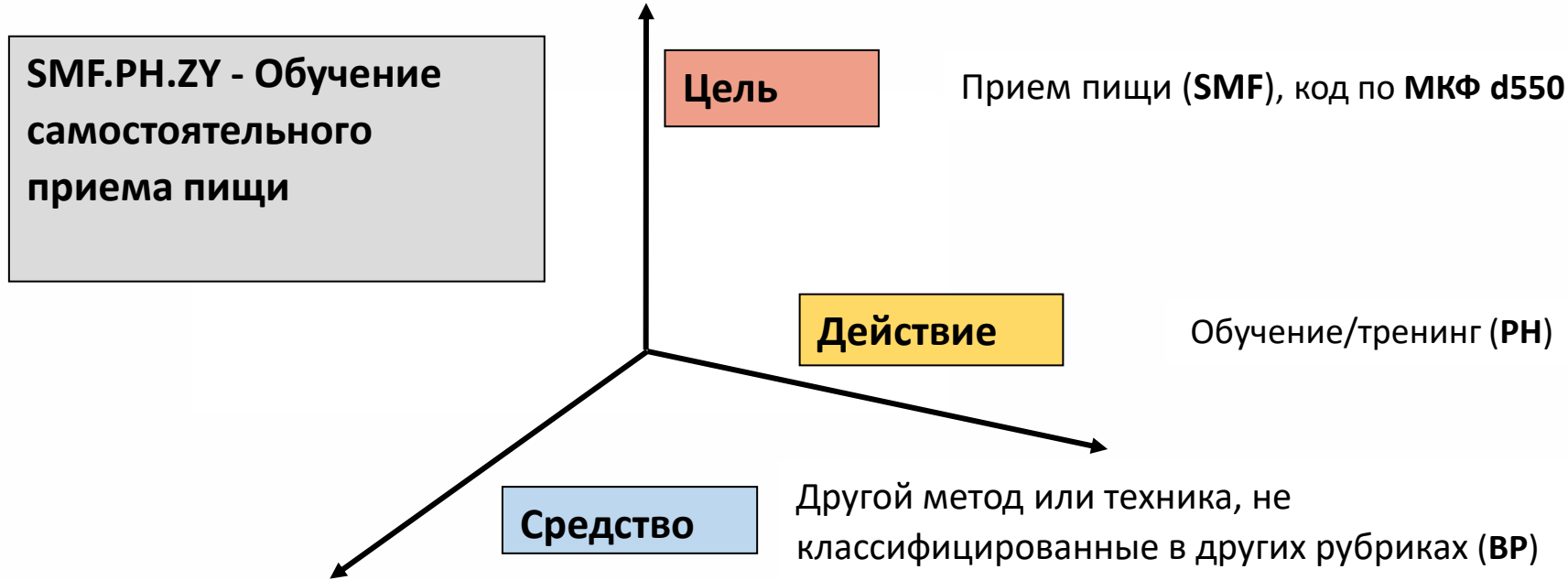

Цель: объект (категория МКФ), в отношении которого выполняется действие

Действие: активность, совершенная участником по отношению к цели

Средства: процессы и методы, с помощью которых осуществляется действие

Результат/навык

Показатель		Первичная оценка					Оценка результата				
Общая цель: Независимость в сообществе		[Redacted]					[Redacted]				
Цель программы: Участие в обществе											
Цель 1: Мобильность											
Цель 2: Самообслуживание											
Цель 3: Поддержание здоровья											
Нарушения		определитель					определитель				
		0	1	2	3	4	0	1	2	3	4
b1343	Качество сна	[Redacted]	[Redacted]	[Redacted]	[Redacted]	[Redacted]	[Redacted]	[Redacted]	[Redacted]	[Redacted]	[Redacted]
b28016	Боль в суставах	[Redacted]	[Redacted]	[Redacted]	[Redacted]	[Redacted]	[Redacted]	[Redacted]	[Redacted]	[Redacted]	[Redacted]
b710	Функции подвижности сустава	[Redacted]	[Redacted]	[Redacted]	[Redacted]	[Redacted]	[Redacted]	[Redacted]	[Redacted]	[Redacted]	[Redacted]
b735	Функции мышечного тонуса	[Redacted]	[Redacted]	[Redacted]	[Redacted]	[Redacted]	[Redacted]	[Redacted]	[Redacted]	[Redacted]	[Redacted]
s75011	Коленный сустав	[Redacted]	[Redacted]	[Redacted]	[Redacted]	[Redacted]	[Redacted]	[Redacted]	[Redacted]	[Redacted]	[Redacted]
d410	Изменение позы тела	[Redacted]	[Redacted]	[Redacted]	[Redacted]	[Redacted]	[Redacted]	[Redacted]	[Redacted]	[Redacted]	[Redacted]
d4500	Ходьба	[Redacted]	[Redacted]	[Redacted]	[Redacted]	[Redacted]	[Redacted]	[Redacted]	[Redacted]	[Redacted]	[Redacted]
d4600	Ходьба на короткие расстояния	[Redacted]	[Redacted]	[Redacted]	[Redacted]	[Redacted]	[Redacted]	[Redacted]	[Redacted]	[Redacted]	[Redacted]
d4601	Передвижение в пределах жилища	[Redacted]	[Redacted]	[Redacted]	[Redacted]	[Redacted]	[Redacted]	[Redacted]	[Redacted]	[Redacted]	[Redacted]
d4702	Передвижение в пределах других зданий	[Redacted]	[Redacted]	[Redacted]	[Redacted]	[Redacted]	[Redacted]	[Redacted]	[Redacted]	[Redacted]	[Redacted]
d540	Использование общественного моторизованного транспорта	[Redacted]	[Redacted]	[Redacted]	[Redacted]	[Redacted]	[Redacted]	[Redacted]	[Redacted]	[Redacted]	[Redacted]
d850	Одевание	[Redacted]	[Redacted]	[Redacted]	[Redacted]	[Redacted]	[Redacted]	[Redacted]	[Redacted]	[Redacted]	[Redacted]
	Оплачиваемая работа	[Redacted]	[Redacted]	[Redacted]	[Redacted]	[Redacted]	[Redacted]	[Redacted]	[Redacted]	[Redacted]	[Redacted]

		Вспомогательный фактор					Барьер					Вспомогательный фактор					Барьер				
		+4	+3	+2	+1	0	1	2	3	4	+4	+3	+2	+1	0	1	2	3	4		
e1201	Вспомогательные изделия и технологии для персонального передвижения и перевозки внутри и вне помещений	[Redacted]	[Redacted]	[Redacted]	[Redacted]	[Redacted]	[Redacted]	[Redacted]	[Redacted]	[Redacted]	[Redacted]	[Redacted]	[Redacted]	[Redacted]	[Redacted]	[Redacted]	[Redacted]	[Redacted]	[Redacted]		
e110	Продукты или вещества для персонального потребления	[Redacted]	[Redacted]	[Redacted]	[Redacted]	[Redacted]	[Redacted]	[Redacted]	[Redacted]	[Redacted]	[Redacted]	[Redacted]	[Redacted]	[Redacted]	[Redacted]	[Redacted]	[Redacted]	[Redacted]	[Redacted]		
e150	Дизайн, характер проектирования, строительства зданий для общественного использования	[Redacted]	[Redacted]	[Redacted]	[Redacted]	[Redacted]	[Redacted]	[Redacted]	[Redacted]	[Redacted]	[Redacted]	[Redacted]	[Redacted]	[Redacted]	[Redacted]	[Redacted]	[Redacted]	[Redacted]	[Redacted]		
e155	Дизайн, характер проектирования, строительства зданий для частного использования	[Redacted]	[Redacted]	[Redacted]	[Redacted]	[Redacted]	[Redacted]	[Redacted]	[Redacted]	[Redacted]	[Redacted]	[Redacted]	[Redacted]	[Redacted]	[Redacted]	[Redacted]	[Redacted]	[Redacted]	[Redacted]		
e310	Семья и ближайшие родственники	[Redacted]	[Redacted]	[Redacted]	[Redacted]	[Redacted]	[Redacted]	[Redacted]	[Redacted]	[Redacted]	[Redacted]	[Redacted]	[Redacted]	[Redacted]	[Redacted]	[Redacted]	[Redacted]	[Redacted]	[Redacted]		
e355	Профессиональные медицинские работники	[Redacted]	[Redacted]	[Redacted]	[Redacted]	[Redacted]	[Redacted]	[Redacted]	[Redacted]	[Redacted]	[Redacted]	[Redacted]	[Redacted]	[Redacted]	[Redacted]	[Redacted]	[Redacted]	[Redacted]	[Redacted]		
e410	Индивидуальные установки семьи и ближайших родственников	[Redacted]	[Redacted]	[Redacted]	[Redacted]	[Redacted]	[Redacted]	[Redacted]	[Redacted]	[Redacted]	[Redacted]	[Redacted]	[Redacted]	[Redacted]	[Redacted]	[Redacted]	[Redacted]	[Redacted]	[Redacted]		
Персональные факторы		Влияние персональных факторов																			
		Позитивное +	Нейтральное 0	Отрицательное -	Позитивное +	Нейтральное 0	Отрицательное -														
	Понимание заболевания	[Redacted]	[Redacted]	[Redacted]	[Redacted]	[Redacted]	[Redacted]	[Redacted]	[Redacted]	[Redacted]	[Redacted]	[Redacted]	[Redacted]	[Redacted]	[Redacted]	[Redacted]	[Redacted]	[Redacted]			
	Принятие болезни	[Redacted]	[Redacted]	[Redacted]	[Redacted]	[Redacted]	[Redacted]	[Redacted]	[Redacted]	[Redacted]	[Redacted]	[Redacted]	[Redacted]	[Redacted]	[Redacted]	[Redacted]	[Redacted]	[Redacted]			

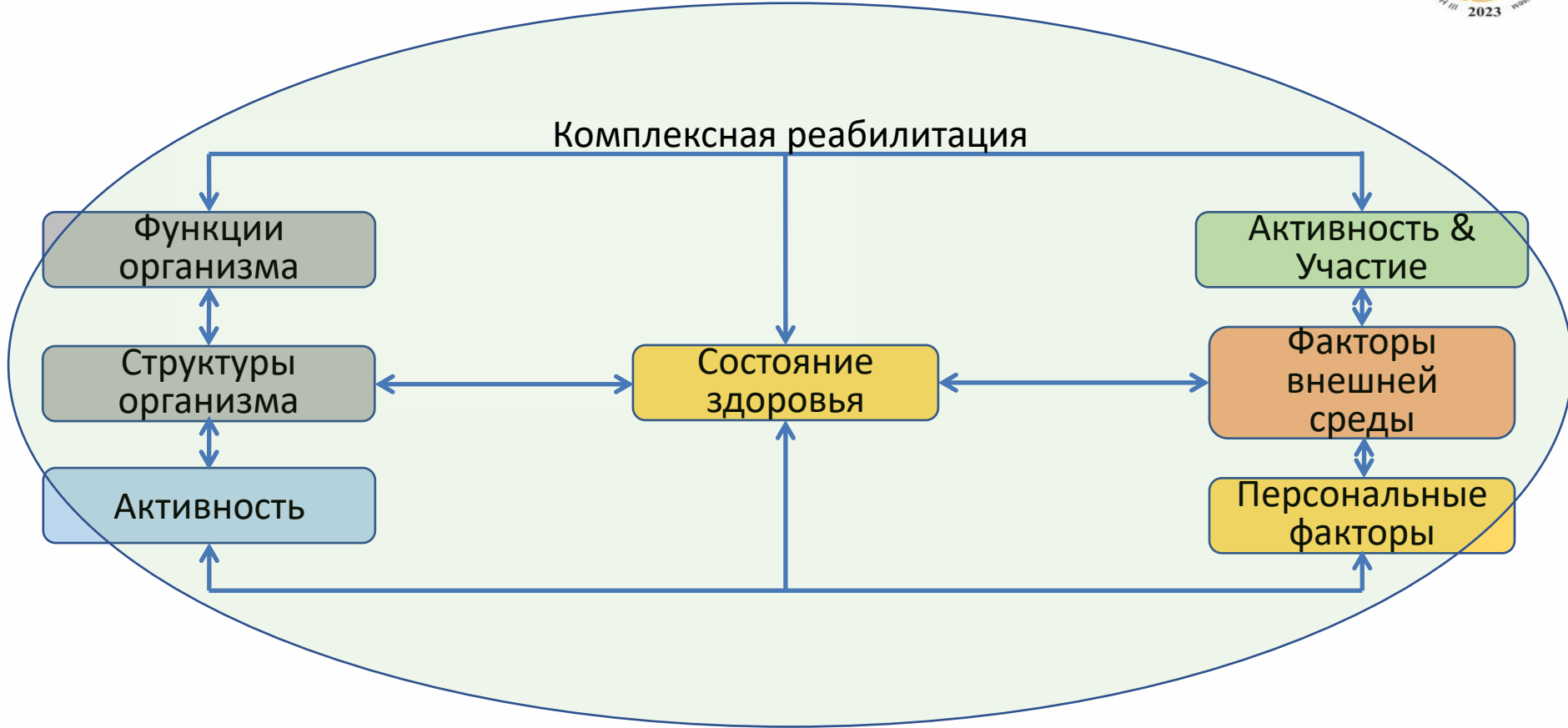



Благодарю за внимание!

Сотрудничающий центр ВОЗ в Российской Федерации
по семейству международных классификаций (МКФ)

**ФГБУ ФНЦЭРИ им. Г. А. Альбрехта
Минтруда России**

<http://www.center-albreht.ru>

Шошмин Александр Владимирович

shoshminav@mail.ru